Liberté • Égalité • Fraternité
RÉPUBLIQUE FRANÇAISE
PREFET DES ALPES-MARITIMES
DIRECTION DEPARTEMENTALE DES TERRITOIRES ET DE LA MER

Commune de Tourrettes-sur-Loup

PLAN de PREVENTION des RISQUES NATURELS PREVISIBLES d'INCENDIE de FORETS

PROJET

Carte de l'historique des feux de forêt

Plan de situation

Pour le préfet, le Secrétaire Général SG-4522
Philippe LOOS

1:10 000

Décembre 2020

PRESCRIPTION du PPRIF : 30 janvier 2019
DELIBERATION du CONSEIL MUNICIPAL :
ENQUETE PUBLIQUE :
APPROBATION du PPRIF :
DIRECTION DEPARTEMENTALE DES TERRITOIRES ET DE LA MER ALPES-MARITIMES SERVICE DEPLACEMENTS-RISQUES-SECURITE

Zone parcourue par le feu (depuis 1930)

- 1 fois
- 2 fois
- 3 fois
- 4 fois

Limite de commune de Tourrettes-sur-Loup

0 250 500 750 1 000 Mètres
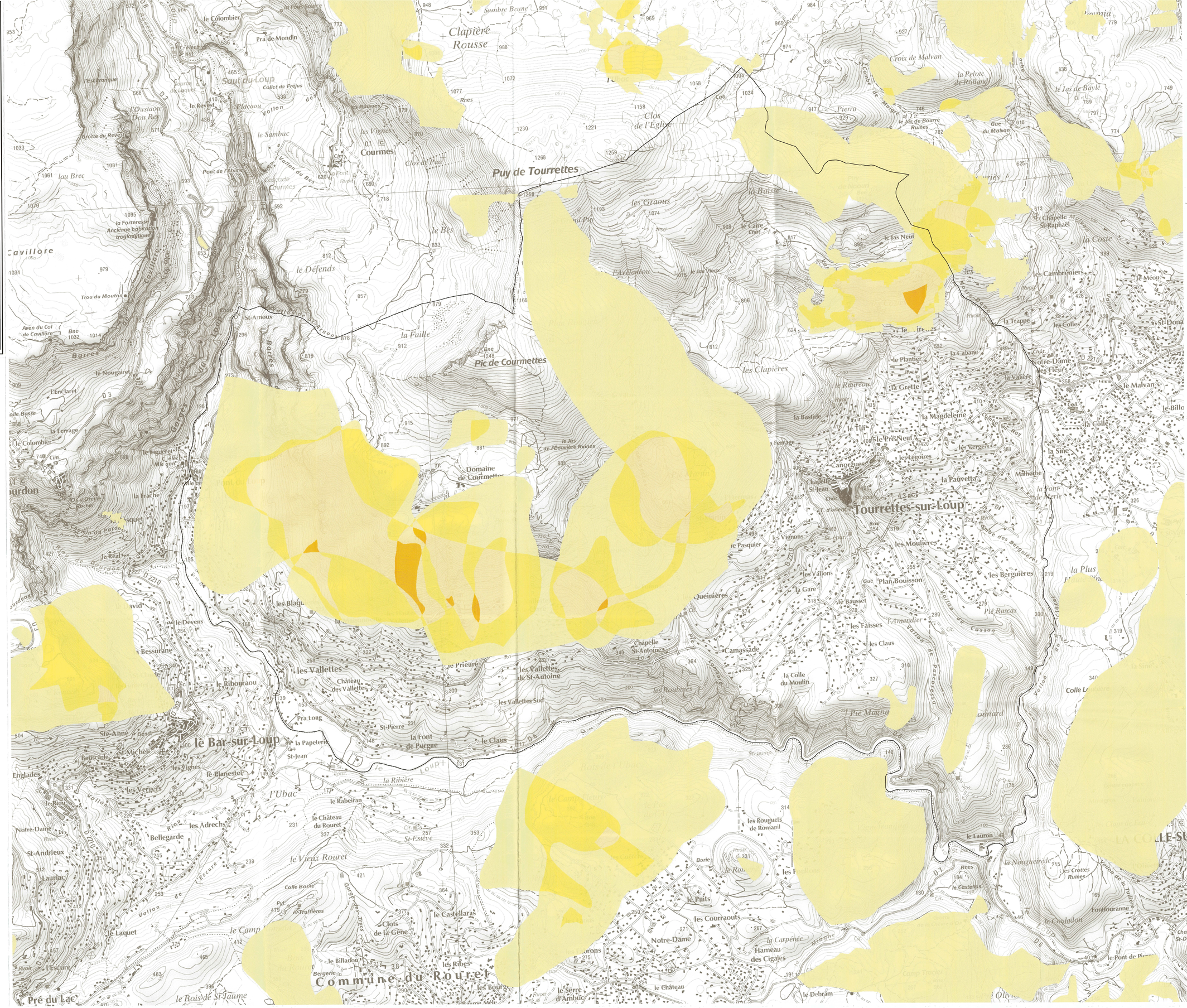
Source :
- Fond cartographique Scan25 ©© IGN 2016
- Limite communale BDtopo ©© IGN 2016